

# Neuigkeiten aus dem

**jobcenter**  
Lübeck



## Liebe Leserinnen und Leser,

wie sagt man so schön: Alles neu macht der Mai. So auch in unserem Fall. Das Jobcenter Lübeck ist mit einigen Teams, Anfang des Monats in ein sogenanntes umweltfreundliches „Low-Tech Gebäude“ im Walkmühlenweg 1-3 umgezogen. Mit diesen modernen Räumlichkeiten, bieten wir unseren Kund:innen ab sofort eine neue Anlaufstelle, in

denen unter anderem der ehemalige Standort Moisling aus dem Kaninchenborn 31 und die Teams aus der Ziegelstraße zu finden sind. Und noch etwas verändert sich: An dieser Stelle wird Sie künftig meine Nachfolge begrüßen. Für mich beginnt, nach mehr als 11 Jahren als Geschäftsführer des Jobcenters Lübeck, am 01.06.2022 ein neuer Lebensab-

schnitt: Ich verabschiede mich in den Ruhestand. Daher nutze ich diese Gelegenheit und bedanke mich für Ihr Vertrauen und die gute Zusammenarbeit. Erfahren Sie in unserer Titelstory mehr über unsere neue Liegenschaft und welche Bereiche des Jobcenters umziehen. Beim Lesen wünsche ich Ihnen viel Spaß.

Herzliche Grüße

Joachim Tag

# Jobcenter Lübeck: Neuer Standort im modernen Bürokomplex

Die Standorte Moisling und Ziegelstraße sind in einen klimaschonenden Neubau umgezogen – die Zuständigkeiten bleiben.

Im vergangenen Jahr konnte man noch nichts von dem, von der KWL geplanten, modernen und ökologischen Bürogebäude im Walkmühlenweg 1-3 erkennen. Doch die Baustelle entwickelte sich rasant. Nach und nach kam der helle und u-förmige, insgesamt rund 5000 Quadratmeter große Gebäudekomplex mit vielen Fenstern zum Vorschein. Das Jobcenter Lübeck ist Hauptmieter und begrüßt seit dem 16. Mai die Kund:innen vor Ort. Das Gebäude bietet ausreichend Fahrradstellplätze und verfügt über eine sehr gute öffentliche Personennahverkehr Anbindung.

Im Oktober 2021 fand das offizielle Richtfest statt und markierte nach der Grundsteinlegung einen wichtigen Baufortschritt. Der Neubau mit ansprechender Architektur konnte planmäßig bezogen werden: Auf den drei Ebenen sind alle Teams des bisherigen Standortes Moisling aus dem Kaninchenborn 31 zu finden. Des Weiteren sind die Rechtsbehelfsstelle und die Teams Unterhaltsheranziehung und Ordnungswidrigkeiten in den Neubau umgezogen.

Die Zuständigkeiten haben sich nicht geändert und verblei-

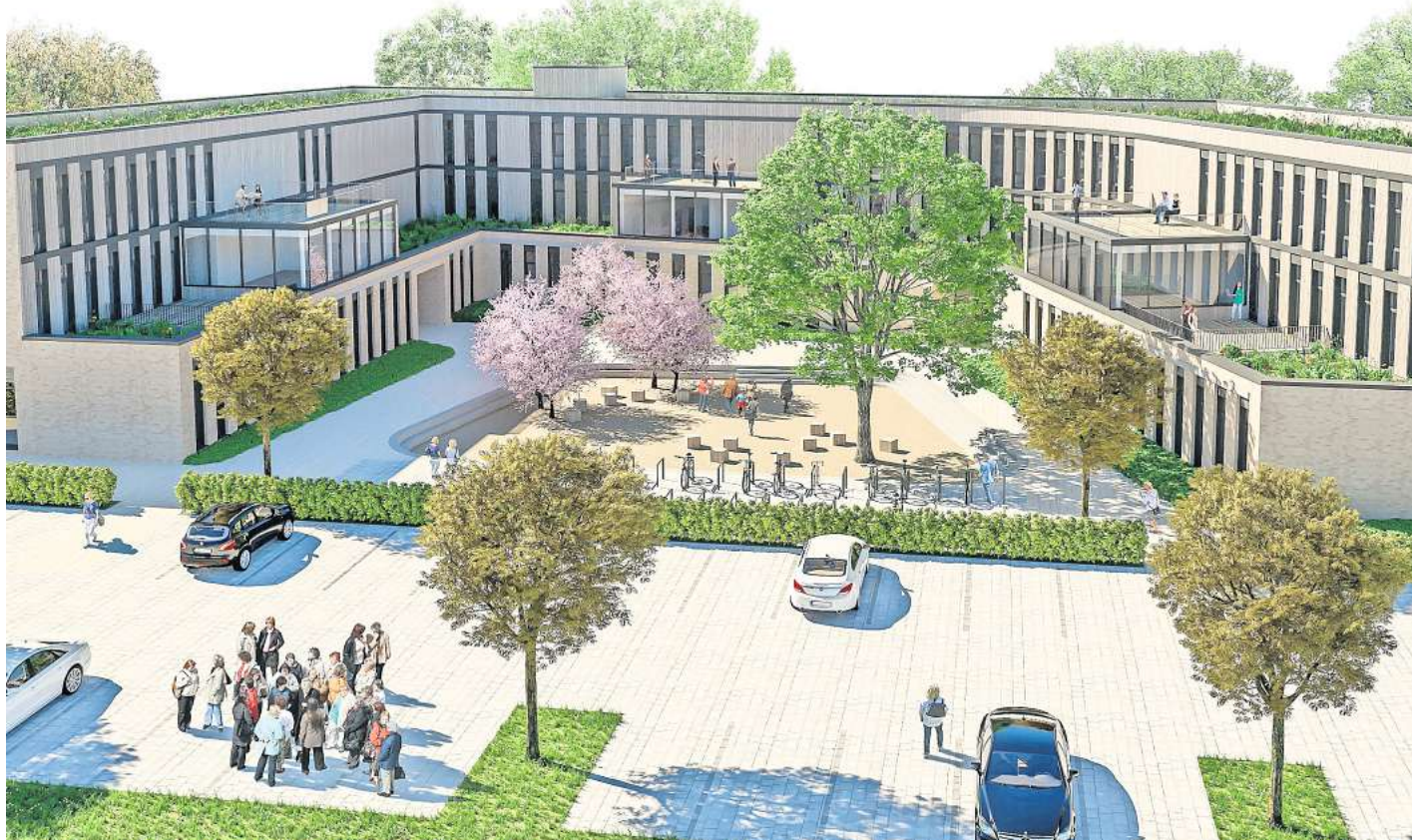

Der Neubau im Walkmühlenweg

Grafik: Ziebell & Partner/Lars P. Knopp

ben weiterhin bei den Postleitzahlen 23558, 23560 und 23628 für alle Anliegen, bezogen auf Leistungsgewährung sowie Markt und Integration.

Vor und während der dreitägigen Umzugsphase der rund 100 Mitarbeitenden, gab es vieles zu organisieren, viele helfende Hände seitens der Belegschaft wurden benötigt. So mussten zum Beispiel Schränke und auch Rollcontainer komplett aus- und wieder eingeräumt, Kartons gepackt, Mobiliar entsprechend beschriftet und die IT ab- und wieder aufgebaut werden.

„Mit dem Umzug geht das Jobcenter Lübeck einen weiteren Schritt in Richtung einer modernen und dienstleistungsorientierten Behörde“, so Joachim Tag, Geschäftsführer des Jobcenters Lübeck. Das Raumkonzept durfte das Jobcenter aktiv mitgestalten: „Die Kund:innen erwarten ein großzügiger Eingangsbereich und moderne, offene, helle Räumlichkeiten. Unser neuer Digitaler Kundenservice wurde anhand eines PC-Terminals in die neue Liegenschaft integriert, so dass Kund:innen ihre Anliegen im Eingangsbereich künftig selbstständig eingeben können.“

### VERANSTALTUNGSTIPP

## MARZIPAN-Messe für Alleinerziehende

**LÜBECK.** Um den besonderen Herausforderungen von Alleinerziehenden und Berufsrückkehrenden gerecht zu werden, hat sich vor zehn Jahren das Arbeitgeber:innen-Netzwerk „MARZIPAN“ (Mit Alleinerziehenden richtig zur Integration – Potenzial für den Arbeitsmarkt nutzen) gebildet. Die alljährlich stattfindende MARZIPAN-Messe fiel Corona-bedingt in den letzten beiden Jahren aus. Nun wird dieses Format in Form einer Open-Air-Messe wiederbelebt: Unternehmen, Alleinerziehende und Berufsrückkehrende haben im Innenhof der Agentur für Arbeit Lübeck unter Einhaltung von Corona-Schutzmaßnahmen die Gelegen-

heit, sich kennenzulernen und gegebenenfalls in vertiefte Bewerbungsgespräche einzusteigen. Auch ein Job-Speed-Dating wird für einen ausgewählten Personenkreis angeboten, um den Erziehenden möglichst viele Chancen auf Arbeit zu eröffnen. Die Veranstaltung wird vom Jobcenter und der Agentur für Arbeit in Kooperation mit dem Frauenbüro der Hansestadt Lübeck durchgeführt.

• **Open-Air-Messe für Alleinerziehende und Berufsrückkehrende**  
• **Zeit: 15. Juni 2022, 10-14 Uhr**  
• **Ort: Innenhof der Arbeitsagentur und des Jobcenters, Hans-Böckler-Straße 1, 23560 Lübeck**

### TIPP DES MONATS

## Kosten der Unterkunft: Neue Gesamtangemessenheitsgrenze

**LÜBECK.** Wo liegen die angemessenen Kosten für Unterkunft und Heizung? Bei der Gesamtangemessenheitsgrenze werden die Grundmiete plus Betriebskosten plus Heizkosten betrachtet. Bei der Höhe der Heizkosten wird dabei nach den dreigängigen Heizungsarten Gas, Fernwärme und Erdöl unterschieden.

### SEIT 1. APRIL GELTEN NEUE GRENZWERTE

Es ist die Gesamtangemessenheitsgrenze zu verwenden, die für die Heizungsart maßgeblich ist. Es ergeben sich hinsichtlich der Angemessenheit der Kosten der Unterkunft seit dem 1. April folgende Grenzen:

Anzahl der Personen	Angemessene Wohnfläche	Angemessene Nettokaltmiete	Angemessene Betriebskosten	Angemessene Bruttokaltmiete (auf volle € gerundet)	Energieträger	Angemessene Heizkosten	Angemessene Unterkunftskosten gesamt (auf volle € gerundet)
1	50	410,00 €	90,00 €	500,00 €	Erdgas	78,63 €	579,00 €
					Heizöl	76,38 €	577,00 €
					Fernwärme	107,04 €	608,00 €
2	60	476,80	103,20 €	580,00 €	Erdgas	94,35 €	675,00 €
					Heizöl	91,65 €	672,00 €
					Fernwärme	128,45 €	709,00 €
3	75	565,50 €	130,50 €	696,00 €	Erdgas	117,94 €	814,00 €
					Heizöl	114,56 €	811,00 €
					Fernwärme	160,56 €	857,00 €
4	85	656,55 €	133,45 €	790,00 €	Erdgas	133,66 €	924,00 €
					Heizöl	129,84 €	920,00 €
					Fernwärme	181,97 €	972,00 €
5	95	774,65 €	145,35 €	920,00 €	Erdgas	149,39 €	1070,00 €
					Heizöl	145,11 €	1066,00 €
					Fernwärme	203,38 €	1124,00 €
6	105	853,35 €	160,65 €	1014,00 €	Erdgas	165,11 €	1180,00 €
					Heizöl	160,39 €	1175,00 €
					Fernwärme	224,79 €	1239,00 €

Jede weitere Person

Für größere Haushalte ist eine Einzelfallentscheidung zu treffen.

# JOBCENTER. DIGITAL?



KANNSTU KLICKEN!



[www.jobcenter.digital](http://www.jobcenter.digital)

